



GEOGRAFENS TESTAMENTE Världen



Foto: Daniel Bradshaw.

Avsnitt 1

Namibia

Stockholm **Lat 59,19 N Long 18,47 Ö**

Windhoek **Lat 22,34 S Long 17,5 Ö**

UPPDRAG

Kolla, fixa, svara & ta reda på:

1. Placera ut Stockholm och Windhoek på världskartan.
2. De två klimatdiagrammen visar genomsnittstemperaturer och genomsnittlig nederbörd under årets tolv månader. På den vänstra sidan visas temperaturskalan (rött) och den högra sidan (blått) visar mängden nederbörd. *Tänk på att skalorna mellan de två diagrammen är olika.*
Mortensen och Flora reser från Stockholm till Windhoek. Studera de två städernas klimatdiagram och beskriv vilka skillnader i väder som de kan möta.
3. Stenbockens vändkrets går genom Namibia. Vad menas med vändkrets?
4. Jämför klimatet i Afrika vid Stenbockens vändkrets med klimatet vid Kräftans vändkrets. Vilka likheter kan du hitta?
5. Namibia är ett av Afrikas glesast befolkade länder. Vad kan det bero på?

TIPS

Vill du lära dig ännu mer om världens geografi? Titta på faktaserien **Floras loggbok!**

Klimatdiagram

Stockholm

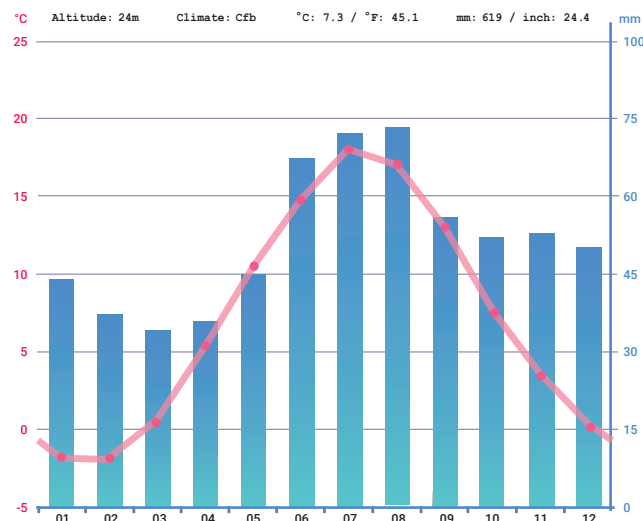

Windhoek

